PLANO DE EVACUACIÓN ANTE AMENAZA DE TSUNAMI

III REGIÓN DE ATACAMA

COMUNA DE CHAÑARAL
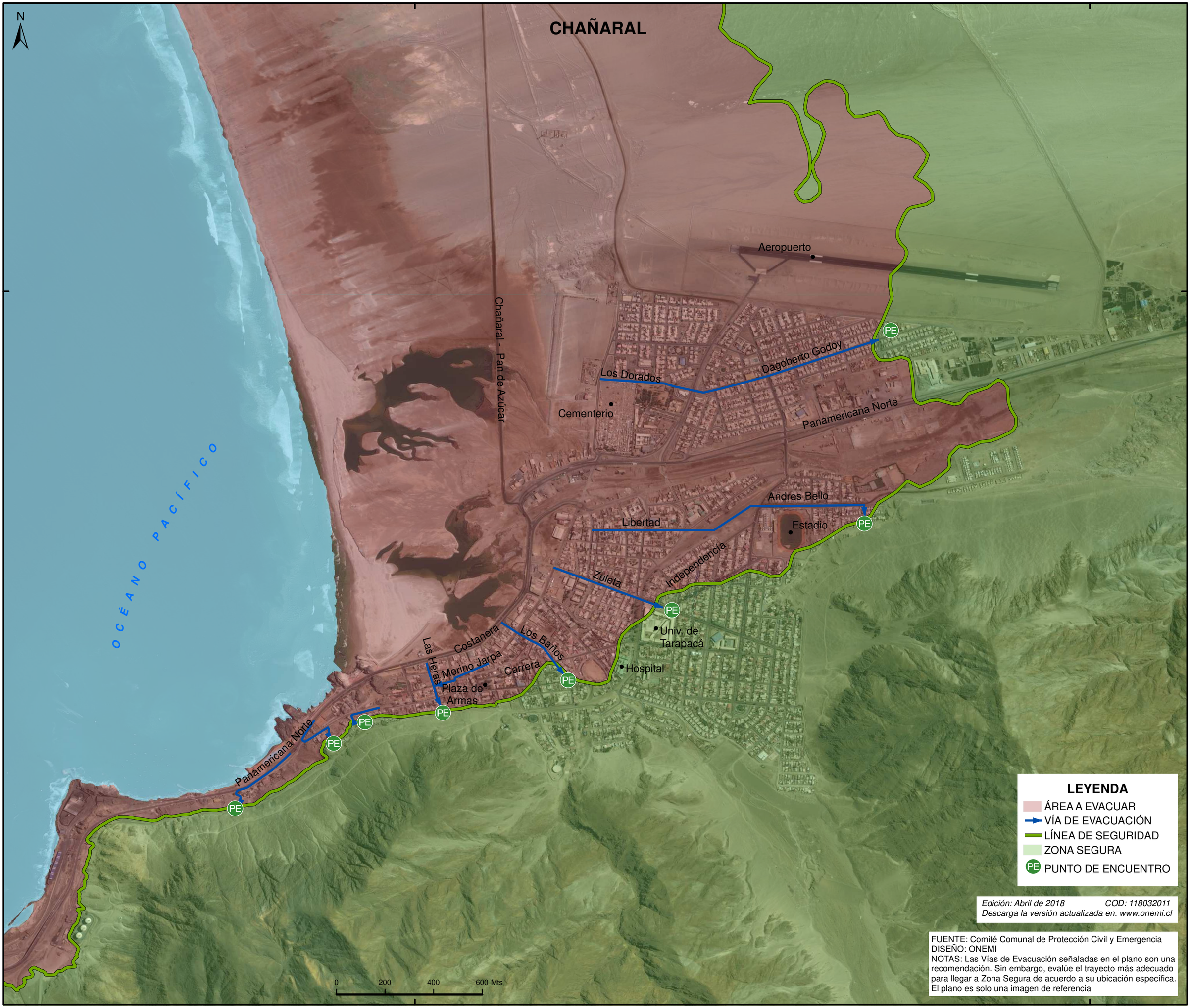
ONEMI
Ministerio del Interior y Seguridad Pública
Gobierno de Chile