PLANO DE EVACUACIÓN ANTE AMENAZA VOLCÁNICA

COMPLEJO VOLCÁNICO PLANCHÓN PETEROA

Región del Maule

ONEMI
Ministerio del Interior y Seguridad Pública
Gobierno de Chile

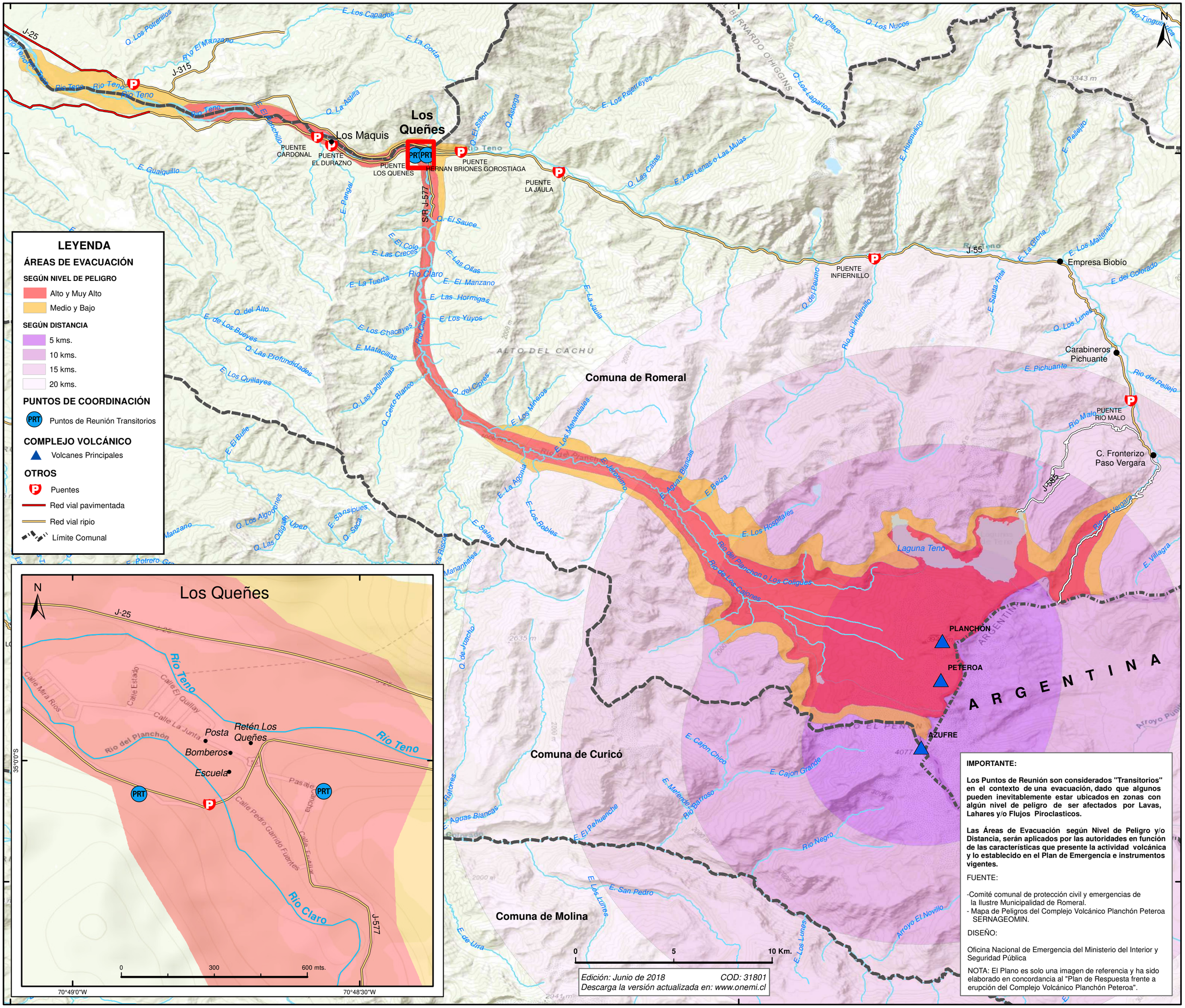

IMPORTANTE:

Los Puntos de Reunión son considerados "Transitorios" en el contexto de una evacuación, dado que algunos pueden inevitablemente estar ubicados en zonas con algún nivel de peligro de ser afectados por Lavas, Lahares y/o Flujos Piroclasticos.

Las Áreas de Evacuación según Nivel de Peligro y/o Distancia, serán aplicados por las autoridades en función de las características que presente la actividad volcánica y lo establecido en el Plan de Emergencia e instrumentos vigentes.

FUENTE:

-Comité comunal de protección civil y emergencias de la Ilustre Municipalidad de Romeral.
- Mapa de Peligros del Complejo Volcánico Planchón Peteroa SERNAGEOMIN.

DISEÑO:

Oficina Nacional de Emergencia del Ministerio del Interior y Seguridad Pública

NOTA: El Plano es solo una imagen de referencia y ha sido elaborado en concordancia al "Plan de Respuesta frente a erupción del Complejo Volcánico Planchón Peteroa".

Edición: Junio de 2018 *COD: 31801*
Descarga la versión actualizada en: www.onemi.cl